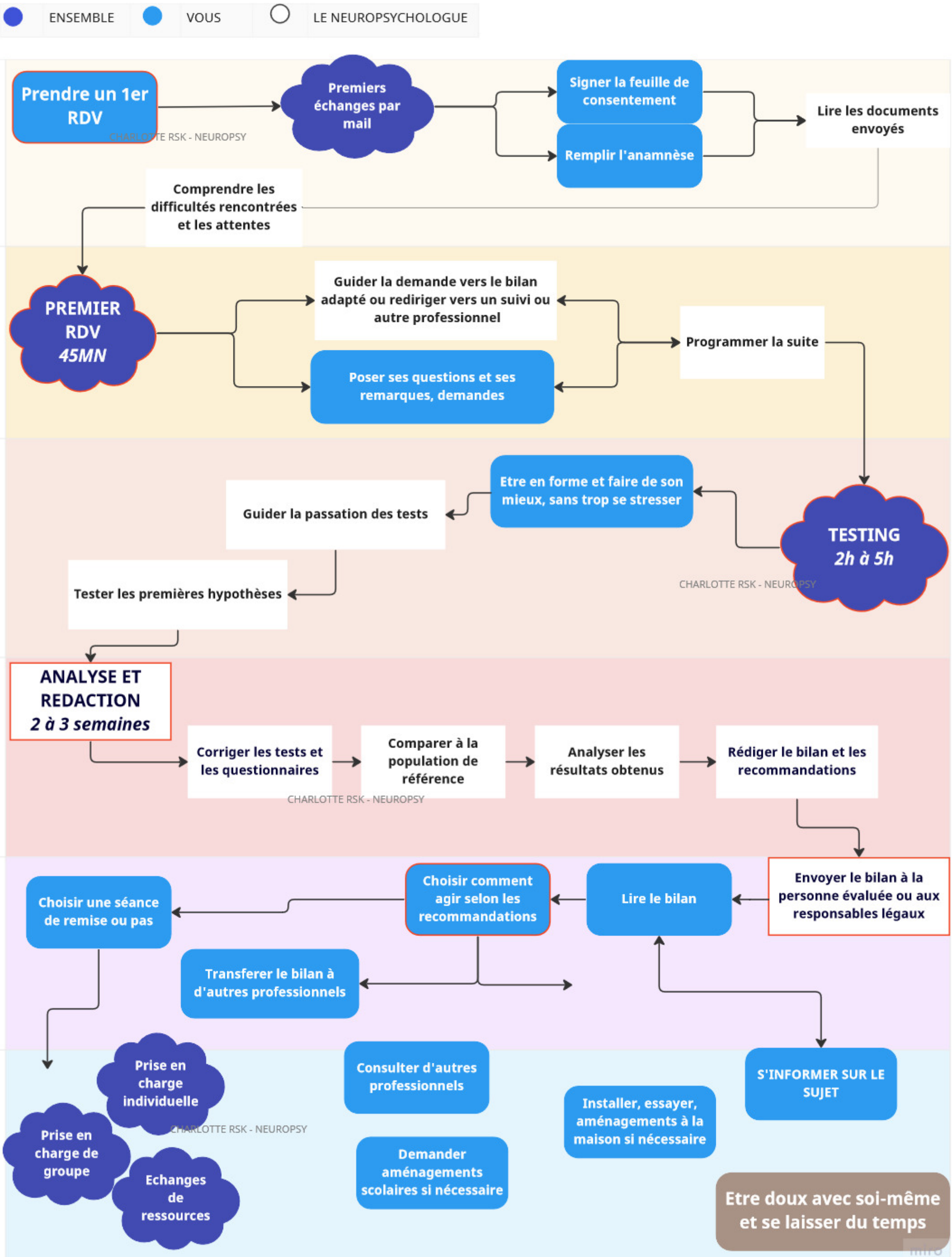
ENSEMBLE
VOUS
LE NEUROPSYCHOLOGUE
Prendre un 1er RDV
Premiers échanges par mail
Signer la feuille de consentement
Remplir l'anamnèse
Lire les documents envoyés
Comprendre les difficultés rencontrées et les attentes
PREMIER RDV 45MN
Guider la demande vers le bilan adapté ou rediriger vers un suivi ou autre professionnel
Poser ses questions et ses remarques, demandes
Programmer la suite
TESTING 2h à 5h
Etre en forme et faire de son mieux, sans trop se stresser
Guider la passation des tests
Tester les premières hypothèses
ANALYSE ET REDACTION 2 à 3 semaines
Corriger les tests et les questionnaires
Comparer à la population de référence
Analyser les résultats obtenus
Rédiger le bilan et les recommandations
Envoyer le bilan à la personne évaluée ou aux responsables légaux
Lire le bilan
Choisir comment agir selon les recommandations
Choisir une séance de remise ou pas
Transferer le bilan à d'autres professionnels
Prise en charge individuelle
Prise en charge de groupe
Echanges de ressources
Consulter d'autres professionnels
Demander aménagements scolaires si nécessaire
Installer, essayer, aménagements à la maison si nécessaire
S'INFORMER SUR LE SUJET
Etre doux avec soi-même et se laisser du temps
CHARLOTTE RSK - NEUROPSY